

建設工事に係る資材の再資源化等に関する法律
(建設リサイクル法)

届出の手引き

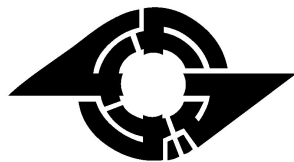

令和3年4月1日改正

お知らせ

**届出書の法令様式が変更されたため
令和3年4月1日以降は旧様式での
届出書は受理できませんので
ご注意ください。**

鎌 ヶ 谷 市

1. 対象建設工事

工 事 の 種 類	規 模 の 基 準
建築物解体	80 m ² 以上
建築物新築・増築	500 m ² 以上
建築物修繕・模様替（リフォーム等）	1 億円以上
その他工作物に関する工事（土木工事を含む）	500 万円以上

2. 届出先

工 事 の 種 類	届 出 先
建築物の解体・新築・修繕・模様替等 ・建築基準法第6条第1項第2号に掲げる木造の建築物（地下階の除く2階以下かつ延べ面積300m ² 以下） ・建築基準法第6条第1項第2号に掲げる木造以外の建築物（平屋かつ延べ面積200m ² 以下） ・建築基準法第6条第1項3号に掲げる建築物	鎌ヶ谷市役所建築住宅課 047-445-1141（内線426）
上記に掲げる以外の建築物及び建築物系工作物	建築指導課建築指導室 043-223-3183
土木系工作物	東葛飾土木事務所 調整課 047-364-5136(代)

3. 届出日等

工事に着手する日の7日前までに届出をしてください。

なお、この7日間には、土曜、日曜、国民の祝日・休日、年末年始が含まれます。

4. 届出等の方法

届出等は、原則として発注者本人又は自主施工者本人が提出をしてください。

なお、発注者本人の代理として届出等を行なう者（以下「代理者」という。）や発注者本人に代行して届出を行なう者（以下「代行者」という。）が届出等を行なうこともできます。

ただし、代理者が届出を行なう場合は、委任状（任意様式）が必要となります。

いずれの場合も、元請業者名での届出はできません。

5. 届出書等

①届出書の様式及び提出部数

届出書の様式は、建設工事に係る資材の再資源化等に関する法律施行規則（以下「省令」という。）第2条第2項に基づき、別記第一号様式を使用してください。

提出部数は、正本1部及び副本1部（写し可）を提出願います。

②別表（分別解体等の計画書）

届出書には省令の別記第一号様式による別表を添付してください。

別表は、工事の種類により該当するものを添付してください。

(1) 建築物に係る解体工事……………別表1

(2) 建築物に係る新築工事等……………別表2

(3) 建築物以外のものに係る解体工事又は新築工事等 ……別表3

③添付図書（変更届出書含む）

届出書等の提出にあたっては、次の図書を添付してください。

添付図書のサイズは原則としてA4としてください。なお、A4以外のサイズの場合はA4の大きさに折りたたんでください。

a. 届出書（変更届出書）	省令第2条第2項の規定に基づく別記様式第一号（変更届出書は別記様式第二号）。
b. 別表1～3	工事の種類により該当するものを添付してください。
c. 委任状	代理者が届出を行なう場合に必要です。様式は任意です。（参考様式別添）。
d. 案内図	様式は任意です。施工場所を明示してください。
e. 設計図又は写真	建築物等の概要がわかるものとしてください。
f. 工程表	届出書に工程の概要を記載することができないときは、工程表（様式任意）を添付してください。
g. 特定建設資材廃棄物 処理方法	特定建設資材廃棄物の種類ごとに処理施設の名称及び所在地を記入してください。

④記載事項

別添記載例を参考にして書類を作成してください。

⑤届出書等の綴り方

届出書等の綴り方は、a. 届出書（変更届出書）、b. 別表（1～3 のいずれか 1 枚）、c. 委任状（※）、d. 案内図、e. 設計図又は写真、f. 工程表、g. 特定建設資材廃棄物処理方法の順に綴り、左側 2 箇所を固定してください。なお、両面複写でも可となります。

届出書(変更届出書)の綴り方

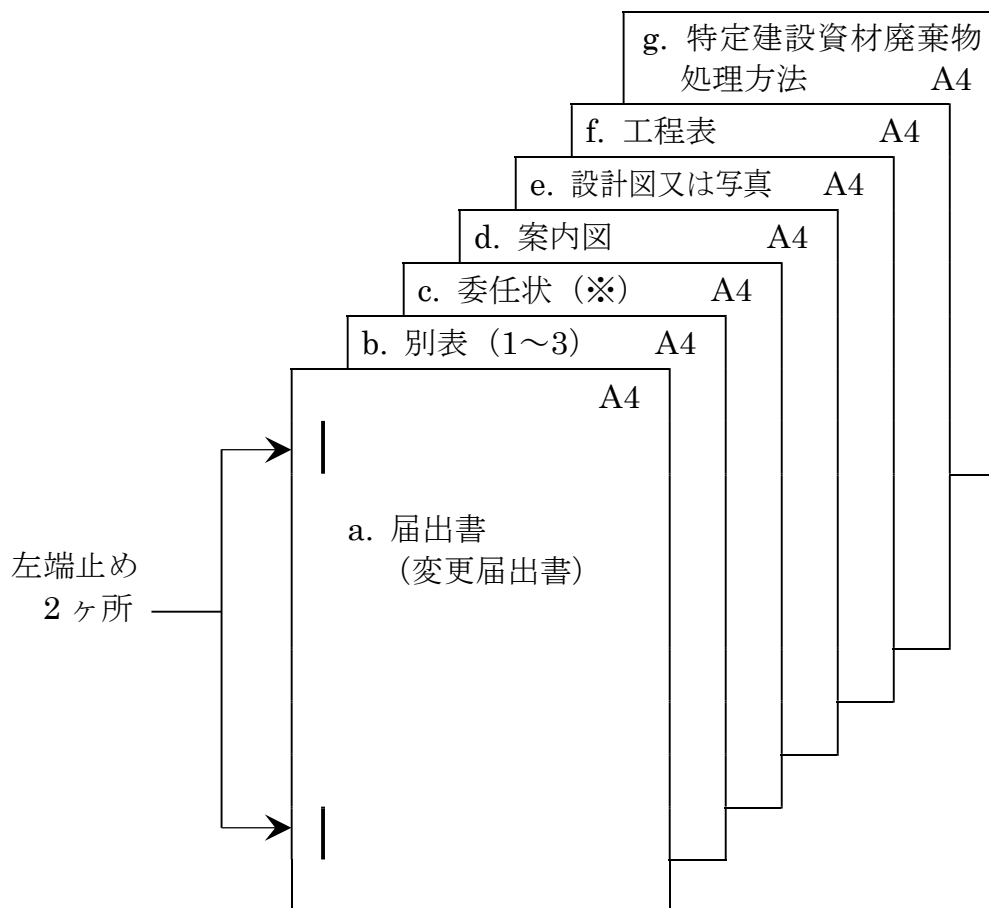

※代理者が届出を行なう場合には、委任状（様式任意）を添付してください。

届出書

知事 令和 年 月 日
 市区町村長 殿

フリガナ
 発注者又は自主施工者の氏名(法人にあつては商号又は名称及び代表者の氏名) _____
 (郵便番号 -)電話番号 - -

住所 _____
 (転居予定先) (郵便番号 -)電話番号 - -

住所 _____

建設工事に係る資材の再資源化等に関する法律第10条第1項の規定により、下記のとおり届け出ます。

記

1. 工事の概要

- ① 工事の名称 _____
- ② 工事の場所 _____
- ③ 工事の種類及び規模
 - 建築物に係る解体工事 用途 _____、階数 _____、工事対象床面積の合計 _____ m²
 - 建築物に係る新築又は増築の工事 用途 _____、階数 _____、工事対象床面積の合計 _____ m²
 - 建築物に係る新築工事等であつて新築又は増築の工事に該当しないもの
 用途 _____、階数 _____、請負代金 _____ 万円
 - 建築物以外のものである解体工事又は新築工事等 請負代金 _____ 万円
- ④ 請負・自主施工の別: 請負 自主施工

2. 元請業者(請負契約によらないで自ら施工する場合は記載不要)

- フリガナ
- ① 氏名(法人にあつては商号又は名称及び代表者の氏名) _____
 (郵便番号 -)電話番号 - -
 - ② 住所 _____
 - ③ 許可番号(登録番号)
 - 建設業の場合
 建設業許可 _____ 大臣 知事(-) _____ 号 (_____ 工事業)
 主任技術者(監理技術者)氏名 _____
 - 解体工事業の場合
 解体工事業登録 _____ 知事 _____ 号
 技術管理者氏名 _____

3. 対象建設工事の元請業者から法第12条第1項の規定による説明を受けた年月日 (請負契約によらないで自ら施工する場合は記載不要)

令和 年 月 日

4. 分別解体等の計画等

- 建築物に係る解体工事については別表1
 - 建築物に係る新築工事等については別表2
 - 建築物以外のものである解体工事又は新築工事等については別表3
- により記載すること。

5. 工程の概要

(工事着手予定日) 令和 年 月 日
 _____ (工事完了予定日) 令和 年 月 日

(できるだけ図面、表等を利用することとし、記載することができないときは、「別紙のとおり」と記載し、別紙を添付すること。)

(注意)

- 1 欄には、該当箇所に「レ」を付すこと。
- 2 届出書には、対象建設工事に係る建築物等の設計図又は現状を示す明瞭な写真を添付すること。

※受付番号 _____

分別解体等の計画等

建築物の構造	<input type="checkbox"/> 木造 <input type="checkbox"/> 鉄骨鉄筋コンクリート造 <input type="checkbox"/> 鉄筋コンクリート造 <input type="checkbox"/> 鉄骨造 <input type="checkbox"/> コンクリートブロック造 <input type="checkbox"/> その他()				
建築物に関する調査の結果	建築物の状況	築年数___年、棟数___棟 その他()			
	周辺状況	周辺にある施設 <input type="checkbox"/> 住宅 <input type="checkbox"/> 商業施設 <input type="checkbox"/> 学校 <input type="checkbox"/> 病院 <input type="checkbox"/> その他() 敷地境界との最短距離 約__m その他()			
建築物に関する調査の結果及び工事着手前に実施する措置の内容	建築物に関する調査の結果		工事着手前に実施する措置の内容		
	作業場所	作業場所 <input type="checkbox"/> 十分 <input type="checkbox"/> 不十分 その他()			
	搬出経路	障害物 <input type="checkbox"/> 有() <input type="checkbox"/> 無 前面道路の幅員 約___m 通学路 <input type="checkbox"/> 有 <input type="checkbox"/> 無 その他()			
	残存物品	<input type="checkbox"/> 有() <input type="checkbox"/> 無			
	特定建設資材への付着物	<input type="checkbox"/> 有() <input type="checkbox"/> 無			
	他法合関係	石綿 (大気汚染防止法・安全衛生法石綿則) <input type="checkbox"/> 有 <input type="checkbox"/> 無	特定建設資材への付着 <input type="checkbox"/> 有 <input type="checkbox"/> 無	<input type="checkbox"/> 飛散性石綿(吹付け石綿、石綿含有吹付けロックウール等) <input type="checkbox"/> 非飛散性石綿(石綿含有ビニール床タイル等) <input type="checkbox"/> 飛散性石綿【吹付け】(鉄骨等の特定建設資材以外のものに吹付けられた石綿) <input type="checkbox"/> 飛散性石綿【吹付けではない】(石綿含有する断熱材、保温材、耐火被覆材等) <input type="checkbox"/> 非飛散性石綿(石綿含有スレート板等)	<input type="checkbox"/> 飛散性石綿に関する諸官庁届出(大防法、労安衛法・石綿予防規則) <input type="checkbox"/> 飛散性石綿の適正処理の実施 <input type="checkbox"/> 非飛散性石綿の適正処理の実施 <input type="checkbox"/> 飛散性石綿に関する諸官庁届出(大防法、労安衛法・石綿予防規則) <input type="checkbox"/> 飛散性石綿の適正処理の実施 <input type="checkbox"/> 非飛散性石綿の適正処理の実施
	フロン(フロン排出抑制法)	<input type="checkbox"/> 有(業務用のエアコン・冷凍冷蔵機器のうちフロン類が使われているもの) <input type="checkbox"/> 無			
	その他	<input type="checkbox"/> 有() <input type="checkbox"/> 無			
工程ごとの作業内容及び解体方法	工程	作業内容		分別解体等の方法	
	①建築設備・内装材等	建築設備・内装材等の取り外し <input type="checkbox"/> 有 <input type="checkbox"/> 無		<input type="checkbox"/> 手作業 <input type="checkbox"/> 手作業・機械作業の併用 併用の場合の理由()	
	②屋根ふき材	屋根ふき材の取り外し <input type="checkbox"/> 有 <input type="checkbox"/> 無		<input type="checkbox"/> 手作業 <input type="checkbox"/> 手作業・機械作業の併用 併用の場合の理由()	
	③外装材・上部構造部分	外装材・上部構造部分の取り壊し <input type="checkbox"/> 有 <input type="checkbox"/> 無		<input type="checkbox"/> 手作業 <input type="checkbox"/> 手作業・機械作業の併用	
	④基礎・基礎ぐい	基礎・基礎ぐいの取り壊し <input type="checkbox"/> 有 <input type="checkbox"/> 無		<input type="checkbox"/> 手作業 <input type="checkbox"/> 手作業・機械作業の併用	
⑤その他()	その他の取り壊し <input type="checkbox"/> 有 <input type="checkbox"/> 無		<input type="checkbox"/> 手作業 <input type="checkbox"/> 手作業・機械作業の併用		
工事の工程の順序		<input type="checkbox"/> 上の工程における①→②→③→④の順序 <input type="checkbox"/> その他() その他の場合の理由()			
<input type="checkbox"/> 内装材に木材が含まれる場合		①の工程における木材の分別に支障となる建設資材の事前の取り外し <input type="checkbox"/> 可 <input type="checkbox"/> 不可 不可の場合の理由()			
建築物に用いられた建設資材の量の見込み		トン			
廃棄物発生見込み	特定建設資材廃棄物の種類ごとの量の見込み及びその発生が見込まれる建築物の部分	種類	量の見込み	発生が見込まれる部分(注)	
		コンクリート塊	トン	<input type="checkbox"/> ① <input type="checkbox"/> ② <input type="checkbox"/> ③ <input type="checkbox"/> ④ <input type="checkbox"/> ⑤	
		アスファルト・コンクリート塊	トン	<input type="checkbox"/> ① <input type="checkbox"/> ② <input type="checkbox"/> ③ <input type="checkbox"/> ④ <input type="checkbox"/> ⑤	
		建設発生木材	トン	<input type="checkbox"/> ① <input type="checkbox"/> ② <input type="checkbox"/> ③ <input type="checkbox"/> ④ <input type="checkbox"/> ⑤	
(注) ①建築設備・内装材等 ②屋根ふき材 ③外装材・上部構造部分 ④基礎・基礎ぐい ⑤その他					
備考 建設発生木材 <input type="checkbox"/> 無 <input type="checkbox"/> 有(契約書の写し等) <input type="checkbox"/> 有 <input type="checkbox"/> 無					

□欄には、該当箇所に「レ」を付すこと。

分別解体等の計画等

使用する特定建設資材の種類		<input type="checkbox"/> コンクリート <input type="checkbox"/> コンクリート及び鉄から成る建設資材 <input type="checkbox"/> アスファルト・コンクリート <input type="checkbox"/> 木材				
建築物に関する調査の結果	建築物の状況	築年数___年、棟数___棟 その他()				
	周辺状況	周辺にある施設 <input type="checkbox"/> 住宅 <input type="checkbox"/> 商業施設 <input type="checkbox"/> 学校 <input type="checkbox"/> 病院 <input type="checkbox"/> その他() 敷地境界との最短距離 約___m その他()				
建築物に関する調査の結果及び工事着手前に実施する措置の内容	建築物に関する調査の結果			工事着手前に実施する措置の内容		
	作業場所	作業場所 <input type="checkbox"/> 十分 <input type="checkbox"/> 不十分 その他()				
	搬出経路	障害物 <input type="checkbox"/> 有() <input type="checkbox"/> 無 前面道路の幅員 約___m 通学路 <input type="checkbox"/> 有 <input type="checkbox"/> 無 その他()				
	特定建設資材への付着物(修繕・模様替工事のみ)	<input type="checkbox"/> 有() <input type="checkbox"/> 無				
	他法令関係(修繕・模様替工事のみ)	石綿(大気汚染防止法・安全衛生法石綿則)	特定建設資材への付着	<input type="checkbox"/> 有	<input type="checkbox"/> 飛散性石綿(吹付け石綿、石綿含有吹付けロックウール等) <input type="checkbox"/> 非飛散性石綿(石綿含有ビニール床タイル等)	<input type="checkbox"/> 飛散性石綿に関する諸官庁届出(大防法、労安衛法・石綿予防規則) <input type="checkbox"/> 飛散性石綿の適正処理の実施 <input type="checkbox"/> 非飛散性石綿の適正処理の実施
				<input type="checkbox"/> 無	<input type="checkbox"/> 飛散性石綿【吹付け】(鉄骨等の特定建設資材以外のものに吹付けられた石綿) <input type="checkbox"/> 飛散性石綿【吹付けではない】(石綿を含有する断熱材、保温材、耐火被覆材等) <input type="checkbox"/> 非飛散性石綿(石綿含有スレート板等)	<input type="checkbox"/> 飛散性石綿に関する諸官庁届出(大防法、労安衛法・石綿予防規則) <input type="checkbox"/> 飛散性石綿の適正処理の実施 <input type="checkbox"/> 非飛散性石綿の適正処理の実施
		フロン(フロン排出抑制法)	<input type="checkbox"/> 有(業務用のエアコン・冷凍冷蔵機器のうちフロン類が使われているもの) <input type="checkbox"/> 無			
	その他	<input type="checkbox"/> 有() <input type="checkbox"/> 無				
工程ごとの作業内容	工程		作業内容			
	①造成等		造成等の工事 <input type="checkbox"/> 有 <input type="checkbox"/> 無			
	②基礎・基礎ぐい		基礎・基礎ぐいの工事 <input type="checkbox"/> 有 <input type="checkbox"/> 無			
	③上部構造部分・外装		上部構造部分・外装の工事 <input type="checkbox"/> 有 <input type="checkbox"/> 無			
	④屋根		屋根の工事 <input type="checkbox"/> 有 <input type="checkbox"/> 無			
	⑤建築設備・内装等		建築設備・内装等の工事 <input type="checkbox"/> 有 <input type="checkbox"/> 無			
	⑥その他()		その他の工事 <input type="checkbox"/> 有 <input type="checkbox"/> 無			
廃棄物発生見込量	特定建設資材廃棄物の種類ごとの量の見込み並びに特定建設資材が使用される建築物の部分及び特定建設資材廃棄物の発生が見込まれる建築物の部分		種類	量の見込み	使用する部分又は発生が見込まれる部分(注)	
			<input type="checkbox"/> コンクリート塊		<input type="checkbox"/> ① <input type="checkbox"/> ② <input type="checkbox"/> ③ <input type="checkbox"/> ④ トン <input type="checkbox"/> ⑤ <input type="checkbox"/> ⑥	
			<input type="checkbox"/> アスファルト・コンクリート塊		<input type="checkbox"/> ① <input type="checkbox"/> ② <input type="checkbox"/> ③ <input type="checkbox"/> ④ トン <input type="checkbox"/> ⑤ <input type="checkbox"/> ⑥	
			<input type="checkbox"/> 建設発生木材		<input type="checkbox"/> ① <input type="checkbox"/> ② <input type="checkbox"/> ③ <input type="checkbox"/> ④ トン <input type="checkbox"/> ⑤ <input type="checkbox"/> ⑥	
(注) ①造成等 ②基礎 ③上部構造部分・外装 ④屋根 ⑤建築設備・内装等 ⑥その他						
備考 建設発生木材 <input type="checkbox"/> 無 <input type="checkbox"/> 有(契約書の写し等 <input type="checkbox"/> 有 <input type="checkbox"/> 無)						

□欄には、該当箇所に「レ」を付すこと。

分別解体等の計画等

工作物の構造(解体工事のみ)		<input type="checkbox"/> 鉄筋コンクリート造 <input type="checkbox"/> その他()					
工事の種類		<input type="checkbox"/> 新築工事 <input type="checkbox"/> 維持・修繕工事 <input type="checkbox"/> 解体工事 <input type="checkbox"/> 電気 <input type="checkbox"/> 水道 <input type="checkbox"/> ガス <input type="checkbox"/> 下水道 <input type="checkbox"/> 鉄道 <input type="checkbox"/> 電話 <input type="checkbox"/> その他()					
使用する特定建設資材の種類 (新築・維持・修繕工事のみ)		<input type="checkbox"/> コンクリート <input type="checkbox"/> コンクリート及び鉄から成る建設資材 <input type="checkbox"/> アスファルト・コンクリート <input type="checkbox"/> 木材					
工作物に関する調査の結果	工作物の状況	築年数__年 その他()					
	周辺状況	周辺にある施設 <input type="checkbox"/> 住宅 <input type="checkbox"/> 商業施設 <input type="checkbox"/> 学校 <input type="checkbox"/> 病院 <input type="checkbox"/> その他() 敷地境界との最短距離 約__m その他()					
工作物に関する調査の結果及び工事着手前に実施する措置の内容	作業場所		作業場所 <input type="checkbox"/> 十分 <input type="checkbox"/> 不十分 その他()			工事着手前に実施する措置の内容	
	搬出経路		障害物 <input type="checkbox"/> 有() <input type="checkbox"/> 無 前面道路の幅員 約__m 通学路 <input type="checkbox"/> 有 <input type="checkbox"/> 無 その他()				
	特定建設資材への付着物(解体・維持・修繕工事のみ)		<input type="checkbox"/> 有() <input type="checkbox"/> 無				
	他法令関係(解体・維持・修繕工事のみ)	石綿(大気汚染防止法・安全衛生法石綿則)	<input type="checkbox"/> 有	特定建設資材への付着	<input type="checkbox"/> 有	<input type="checkbox"/> 飛散性石綿(吹付け石綿、石綿含有吹付けロックウール等) <input type="checkbox"/> 非飛散性石綿(石綿含有ビニール床タイル等)	<input type="checkbox"/> 飛散性石綿に関する諸官庁届出(大防法、労安衛法・石綿予防規則) <input type="checkbox"/> 飛散性石綿の適正処理の実施 <input type="checkbox"/> 非飛散性石綿の適正処理の実施
					<input type="checkbox"/> 無	<input type="checkbox"/> 飛散性石綿【吹付け】(鉄骨等の特定建設資材以外のものに吹付けられた石綿) <input type="checkbox"/> 飛散性石綿【吹付けではない】(石綿を含有する断熱材、保温材、耐火被覆材等) <input type="checkbox"/> 非飛散性石綿(石綿含有スレート板等)	<input type="checkbox"/> 飛散性石綿に関する諸官庁届出(大防法、労安衛法・石綿予防規則) <input type="checkbox"/> 飛散性石綿の適正処理の実施 <input type="checkbox"/> 非飛散性石綿の適正処理の実施
	その他		<input type="checkbox"/> 有() <input type="checkbox"/> 無				
工程ごとの作業内容及び解体方法	工程		作業内容			分別解体等の方法(解体工事のみ)	
	①仮設		仮設工事 <input type="checkbox"/> 有 <input type="checkbox"/> 無			<input type="checkbox"/> 手作業 <input type="checkbox"/> 手作業・機械作業の併用	
	②土工		土工工事 <input type="checkbox"/> 有 <input type="checkbox"/> 無			<input type="checkbox"/> 手作業 <input type="checkbox"/> 手作業・機械作業の併用	
	③基礎		基礎工事 <input type="checkbox"/> 有 <input type="checkbox"/> 無			<input type="checkbox"/> 手作業 <input type="checkbox"/> 手作業・機械作業の併用	
	④本体構造		本体構造の工事 <input type="checkbox"/> 有 <input type="checkbox"/> 無			<input type="checkbox"/> 手作業 <input type="checkbox"/> 手作業・機械作業の併用	
	⑤本体付属品		本体付属品の工事 <input type="checkbox"/> 有 <input type="checkbox"/> 無			<input type="checkbox"/> 手作業 <input type="checkbox"/> 手作業・機械作業の併用	
	⑥その他()		その他の工事 <input type="checkbox"/> 有 <input type="checkbox"/> 無			<input type="checkbox"/> 手作業 <input type="checkbox"/> 手作業・機械作業の併用	
工事の工程の順序(解体工事のみ)		<input type="checkbox"/> 上の工程における⑤→④→③の順序 <input type="checkbox"/> その他() その他の場合の理由()					
工作物に用いられた建設資材の量の見込み(解体工事のみ)		トン					
廃棄物発生見込量	特定建設資材廃棄物の種類ごとの量の見込み(全工事)並びに特定建設資材が使用される工作物の部分(新築・維持・修繕工事のみ)及び特定建設資材廃棄物の発生が見込まれる工作物の部分(維持・修繕・解体工事のみ)		種類	量の見込み		使用する部分又は発生が見込まれる部分(注)	
			<input type="checkbox"/> コンクリート塊	トン		<input type="checkbox"/> ① <input type="checkbox"/> ② <input type="checkbox"/> ③ <input type="checkbox"/> ④ <input type="checkbox"/> ⑤ <input type="checkbox"/> ⑥	
			<input type="checkbox"/> アスファルト・コンクリート塊	トン		<input type="checkbox"/> ① <input type="checkbox"/> ② <input type="checkbox"/> ③ <input type="checkbox"/> ④ <input type="checkbox"/> ⑤ <input type="checkbox"/> ⑥	
			<input type="checkbox"/> 建設発生木材	トン		<input type="checkbox"/> ① <input type="checkbox"/> ② <input type="checkbox"/> ③ <input type="checkbox"/> ④ <input type="checkbox"/> ⑤ <input type="checkbox"/> ⑥	
(注) ①仮設 ②土工 ③基礎 ④本体構造 ⑤本体付属品 ⑥その他							
備考 建設発生木材 <input type="checkbox"/> 無 <input type="checkbox"/> 有(契約書の写し等 <input type="checkbox"/> 有 <input type="checkbox"/> 無)							

□欄には、該当箇所に「レ」を付すこと。

変更届出書

変更箇所

知事
市区町村長 殿

令和 年 月 日

フリガナ

発注者又は自主施工者の氏名(法人にあつては商号又は名称及び代表者の氏名) _____
(郵便番号 -) 電話番号 - -

住所 _____
(転居予定先) (郵便番号 -) 電話番号 - -

住所 _____

建設工事に係る資材の再資源化等に関する法律第10条第2項の規定により、下記のとおり変更を届け出ます。

記

1. 工事の概要

① 工事の名称 _____

② 工事の場所 _____

③ 工事の種類及び規模

建築物に係る解体工事 用途 _____、階数 _____、工事対象床面積の合計 _____ m²

建築物に係る新築又は増築の工事 用途 _____、階数 _____、工事対象床面積の合計 _____ m²

建築物に係る新築工事等であつて新築又は増築の工事に該当しないもの

用途 _____、階数 _____、請負代金 _____ 万円

建築物以外のものに係る解体工事又は新築工事等 請負代金 _____ 万円

④ 請負・自主施工の別: 請負 自主施工

2. 元請業者(請負契約によらないで自ら施工する場合は記載不要)

フリガナ

① 氏名(法人にあつては商号又は名称及び代表者の氏名) _____
(郵便番号 -) 電話番号 - -

② 住所 _____

③ 許可番号(登録番号)

建設業の場合

建設業許可 _____ 大臣 知事(-) _____ 号 (_____ 工事業)

主任技術者(監理技術者)氏名 _____

解体工事業の場合

解体工事業登録 _____ 知事 _____ 号

技術管理者氏名 _____

3. 対象建設工事の元請業者から法第12条第1項の規定による説明を受けた年月日
(請負契約によらないで自ら施工する場合は記載不要)

令和 年 月 日

4. 分別解体等の計画等

建築物に係る解体工事については別表1
建築物に係る新築工事等については別表2
建築物以外のものに係る解体工事又は新築工事等については別表3
により記載すること。

5. 工程の概要

(工事着手予定日) 令和 年 月 日

(工事完了予定日) 令和 年 月 日

(できるだけ図面、表等を利用することとし、記載することができないときは、「別紙のとおり」と記載し、別紙を添付すること。)

(注意)

1 欄には、該当箇所に「レ」を付すこと。

2 届出書に添付した対象建設工事に係る建築物等の設計図又は現状を示す明瞭な写真に変更がある場合には、新たな設計図又は写真を添付すること。

※受付番号 _____

別表1

建築物に係る解体工事

分別解体等の計画等

変更箇所	建築物の構造		<input type="checkbox"/> 木造 <input type="checkbox"/> 鉄骨鉄筋コンクリート造 <input type="checkbox"/> 鉄筋コンクリート造 <input type="checkbox"/> 鉄骨造 <input type="checkbox"/> コンクリートブロック造 <input type="checkbox"/> その他()			
	建築物に関する調査の結果	建築物の状況	築年数__年、棟数__棟 その他()			
		周辺状況	周辺にある施設 <input type="checkbox"/> 住宅 <input type="checkbox"/> 商業施設 <input type="checkbox"/> 学校 <input type="checkbox"/> 病院 <input type="checkbox"/> その他() 敷地境界との最短距離 約__m その他()			
建築物に関する調査の結果及び工事着手前に実施する措置の内容			建築物に関する調査の結果	工事着手前に実施する措置の内容		
	作業場所		作業場所 <input type="checkbox"/> 十分 <input type="checkbox"/> 不十分 その他()			
	搬出経路		障害物 <input type="checkbox"/> 有() <input type="checkbox"/> 無 前面道路の幅員 約__m 通学路 <input type="checkbox"/> 有 <input type="checkbox"/> 無 その他()			
	残存物品		<input type="checkbox"/> 有() <input type="checkbox"/> 無			
	特定建設資材への付着物		<input type="checkbox"/> 有() <input type="checkbox"/> 無			
	他法令関係	石綿 (大気汚染防止法・安全衛生法石綿則)	特定建設資材への付着	<input type="checkbox"/> 有	<input type="checkbox"/> 飛散性石綿(吹付け石綿、石綿含有吹付けロックウール等) <input type="checkbox"/> 非飛散性石綿(石綿含有ビニール床タイル等)	<input type="checkbox"/> 飛散性石綿に関する諸官庁届出(大防法、労安衛法・石綿予防規則) <input type="checkbox"/> 飛散性石綿の適正処理の実施 <input type="checkbox"/> 非飛散性石綿の適正処理の実施
				<input type="checkbox"/> 無	<input type="checkbox"/> 飛散性石綿【吹付け】(鉄骨等の特定建設資材以外のものに吹付けられた石綿) <input type="checkbox"/> 飛散性石綿【吹付けではない】(石綿を含有する断熱材、保温材、耐火被覆材等) <input type="checkbox"/> 非飛散性石綿(石綿含有スレート板等)	<input type="checkbox"/> 飛散性石綿に関する諸官庁届出(大防法、労安衛法・石綿予防規則) <input type="checkbox"/> 飛散性石綿の適正処理の実施 <input type="checkbox"/> 非飛散性石綿の適正処理の実施
		フロン(フロン排出抑制法)	<input type="checkbox"/> 有(業務用のエアコン・冷凍冷蔵機器のうちフロン類が使われているもの) <input type="checkbox"/> 無			
	その他	<input type="checkbox"/> 有() <input type="checkbox"/> 無				
工程ごとの作業内容及び解体方法	工程		作業内容		分別解体等の方法	
	①建築設備・内装材等		建築設備・内装材等の取り外し <input type="checkbox"/> 有 <input type="checkbox"/> 無		<input type="checkbox"/> 手作業 <input type="checkbox"/> 手作業・機械作業の併用 併用の場合の理由()	
	②屋根ふき材		屋根ふき材の取り外し <input type="checkbox"/> 有 <input type="checkbox"/> 無		<input type="checkbox"/> 手作業 <input type="checkbox"/> 手作業・機械作業の併用 併用の場合の理由()	
	③外装材・上部構造部分		外装材・上部構造部分の取り壊し <input type="checkbox"/> 有 <input type="checkbox"/> 無		<input type="checkbox"/> 手作業 <input type="checkbox"/> 手作業・機械作業の併用	
	④基礎・基礎ぐい		基礎・基礎ぐいの取り壊し <input type="checkbox"/> 有 <input type="checkbox"/> 無		<input type="checkbox"/> 手作業 <input type="checkbox"/> 手作業・機械作業の併用	
⑤その他()		その他の取り壊し <input type="checkbox"/> 有 <input type="checkbox"/> 無		<input type="checkbox"/> 手作業 <input type="checkbox"/> 手作業・機械作業の併用		
工事の工程の順序		<input type="checkbox"/> 上の工程における①→②→③→④の順序 <input type="checkbox"/> その他() その他の場合の理由()				
<input type="checkbox"/> 内装材に木材が含まれる場合		①の工程における木材の分別に支障となる建設資材の事前の取り外し <input type="checkbox"/> 可 <input type="checkbox"/> 不可 不可の場合の理由()				
建築物に用いられた建設資材の量の見込み		トン				
廃棄物発生見込み	特定建設資材廃棄物の種類ごとの量の見込み及びその発生が見込まれる建築物の部分		種類	量の見込み	発生が見込まれる部分(注)	
			コンクリート塊	トン	<input type="checkbox"/> ① <input type="checkbox"/> ② <input type="checkbox"/> ③ <input type="checkbox"/> ④ <input type="checkbox"/> ⑤	
			アスファルト・コンクリート塊	トン	<input type="checkbox"/> ① <input type="checkbox"/> ② <input type="checkbox"/> ③ <input type="checkbox"/> ④ <input type="checkbox"/> ⑤	
		建設発生木材	トン	<input type="checkbox"/> ① <input type="checkbox"/> ② <input type="checkbox"/> ③ <input type="checkbox"/> ④ <input type="checkbox"/> ⑤		
(注) ①建築設備・内装材等 ②屋根ふき材 ③外装材・上部構造部分 ④基礎・基礎ぐい ⑤その他						
備考 建設発生木材 <input type="checkbox"/> 無 <input type="checkbox"/> 有(契約書の写し等 <input type="checkbox"/> 有 <input type="checkbox"/> 無)						

□欄には、該当箇所に「レ」を付すこと。

分別解体等の計画等

変更箇所	使用する特定建設資材の種類		<input type="checkbox"/> コンクリート <input type="checkbox"/> コンクリート及び鉄から成る建設資材 <input type="checkbox"/> アスファルト・コンクリート <input type="checkbox"/> 木材			
	建築物に関する調査の結果	建築物の状況	築年数__年、棟数__棟 その他()			
建築物に関する調査の結果及び工事着手前に実施する措置の内容		周辺状況	周辺にある施設 <input type="checkbox"/> 住宅 <input type="checkbox"/> 商業施設 <input type="checkbox"/> 学校 <input type="checkbox"/> 病院 <input type="checkbox"/> その他() 敷地境界との最短距離 約__m その他()			
	建築物に関する調査の結果及び工事着手前に実施する措置の内容	建築物に関する調査の結果		工事着手前に実施する措置の内容		
作業場所		作業場所 <input type="checkbox"/> 十分 <input type="checkbox"/> 不十分 その他()				
搬出経路		障害物 <input type="checkbox"/> 有() <input type="checkbox"/> 無 前面道路の幅員 約__m 通学路 <input type="checkbox"/> 有 <input type="checkbox"/> 無 その他()				
特定建設資材への付着物(修繕・模様替工事のみ)		<input type="checkbox"/> 有() <input type="checkbox"/> 無				
他法令関係(修繕・模様替工事のみ)		石綿(大気汚染防止法・安全衛生法石綿則) <input type="checkbox"/> 有 <input type="checkbox"/> 無	特定建設資材への付着 <input type="checkbox"/> 有 <input type="checkbox"/> 無	<input type="checkbox"/> 飛散性石綿(吹付け石綿、石綿含有吹付けロックウール等) <input type="checkbox"/> 非飛散性石綿(石綿含有ビニール床タイル等)	<input type="checkbox"/> 飛散性石綿に関する諸官庁届出(大防法、労安衛法・石綿予防規則) <input type="checkbox"/> 飛散性石綿の適正処理の実施 <input type="checkbox"/> 非飛散性石綿の適正処理の実施	
フロン(フロン排出抑制法)		<input type="checkbox"/> 有(業務用のエアコン・冷凍冷蔵機器のうちフロン類が使われているもの) <input type="checkbox"/> 無				
その他	<input type="checkbox"/> 有() <input type="checkbox"/> 無					
工程ごとの作業内容	工程		作業内容			
	①造成等		造成等の工事 <input type="checkbox"/> 有 <input type="checkbox"/> 無			
	②基礎・基礎ぐい		基礎・基礎ぐいの工事 <input type="checkbox"/> 有 <input type="checkbox"/> 無			
	③上部構造部分・外装		上部構造部分・外装の工事 <input type="checkbox"/> 有 <input type="checkbox"/> 無			
	④屋根		屋根の工事 <input type="checkbox"/> 有 <input type="checkbox"/> 無			
	⑤建築設備・内装等		建築設備・内装等の工事 <input type="checkbox"/> 有 <input type="checkbox"/> 無			
⑥その他()		その他の工事 <input type="checkbox"/> 有 <input type="checkbox"/> 無				
廃棄物発生見込量	特定建設資材廃棄物の種類ごとの量の見込み並びに特定建設資材が使用される建築物の部分及び特定建設資材廃棄物の発生が見込まれる建築物の部分		種類	量の見込み	使用する部分又は発生が見込まれる部分(注)	
			<input type="checkbox"/> コンクリート塊		<input type="checkbox"/> ① <input type="checkbox"/> ② <input type="checkbox"/> ③ <input type="checkbox"/> ④ <input type="checkbox"/> ⑤ <input type="checkbox"/> ⑥	
			<input type="checkbox"/> アスファルト・コンクリート塊		<input type="checkbox"/> ① <input type="checkbox"/> ② <input type="checkbox"/> ③ <input type="checkbox"/> ④ <input type="checkbox"/> ⑤ <input type="checkbox"/> ⑥	
			<input type="checkbox"/> 建設発生木材		<input type="checkbox"/> ① <input type="checkbox"/> ② <input type="checkbox"/> ③ <input type="checkbox"/> ④ <input type="checkbox"/> ⑤ <input type="checkbox"/> ⑥	
(注) ①造成等 ②基礎 ③上部構造部分・外装 ④屋根 ⑤建築設備・内装等 ⑥その他						
備考	建設発生木材 <input type="checkbox"/> 無 <input type="checkbox"/> 有(契約書の写し等 <input type="checkbox"/> 有 <input type="checkbox"/> 無)					

欄には、該当箇所に「レ」を付すこと。

別表3

建築物以外のものに係る解体工事又は新築工事等(土木工事等)

分別解体等の計画等

変更箇所	<input type="checkbox"/>	工作物の構造(解体工事のみ)	<input type="checkbox"/> 鉄筋コンクリート造 <input type="checkbox"/> その他()				
	<input type="checkbox"/>	工事の種類	<input type="checkbox"/> 新築工事 <input type="checkbox"/> 維持・修繕工事 <input type="checkbox"/> 解体工事 <input type="checkbox"/> 電気 <input type="checkbox"/> 水道 <input type="checkbox"/> ガス <input type="checkbox"/> 下水道 <input type="checkbox"/> 鉄道 <input type="checkbox"/> 電話 <input type="checkbox"/> その他()				
<input type="checkbox"/>	<input type="checkbox"/>	使用する特定建設資材の種類 (新築・維持・修繕工事のみ)	<input type="checkbox"/> コンクリート <input type="checkbox"/> コンクリート及び鉄から成る建設資材 <input type="checkbox"/> アスファルト・コンクリート <input type="checkbox"/> 木材				
<input type="checkbox"/>	工作物に関する調査の結果	工作物の状況	築年数__年 その他()				
<input type="checkbox"/>		周辺状況	周辺にある施設 <input type="checkbox"/> 住宅 <input type="checkbox"/> 商業施設 <input type="checkbox"/> 学校 <input type="checkbox"/> 病院 <input type="checkbox"/> その他() 敷地境界との最短距離 約__m その他()				
<input type="checkbox"/>	工作物に関する調査の結果及び工事着手前に実施する措置の内容	作業場所		作業場所 <input type="checkbox"/> 十分 <input type="checkbox"/> 不十分 その他()	工事着手前に実施する措置の内容		
<input type="checkbox"/>		搬出経路		障害物 <input type="checkbox"/> 有() <input type="checkbox"/> 無 前面道路の幅員 約__m 通学路 <input type="checkbox"/> 有 <input type="checkbox"/> 無 その他()			
<input type="checkbox"/>		特定建設資材への付着物 (解体・維持・修繕工事のみ)		<input type="checkbox"/> 有() <input type="checkbox"/> 無			
<input type="checkbox"/>		他法令関係(解体・維持・修繕工事のみ)	石綿(大気汚染防止法・安全衛生法石綿則)	<input type="checkbox"/> 有 <input type="checkbox"/> 無	<input type="checkbox"/> 有 <input type="checkbox"/> 無	<input type="checkbox"/> 飛散性石綿(吹付け石綿、石綿含有吹付けロックウール等) <input type="checkbox"/> 非飛散性石綿(石綿含有ビニール床タイル等)	<input type="checkbox"/> 飛散性石綿に関する諸官庁届出(大防法労安衛法・石綿予防規則) <input type="checkbox"/> 飛散性石綿の適正処理の実施 <input type="checkbox"/> 非飛散性石綿の適正処理の実施
<input type="checkbox"/>		その他		<input type="checkbox"/> 有() <input type="checkbox"/> 無	<input type="checkbox"/> 飛散性石綿【吹付け】(鉄骨等の特定建設資材以外のもに吹付けられた石綿) <input type="checkbox"/> 飛散性石綿【吹付けではない】(石綿を含有する断熱材、保温材、耐火被覆材等) <input type="checkbox"/> 非飛散性石綿(石綿含有スレート板等)	<input type="checkbox"/> 飛散性石綿に関する諸官庁届出(大防法、労安衛法・石綿予防規則) <input type="checkbox"/> 飛散性石綿の適正処理の実施 <input type="checkbox"/> 非飛散性石綿の適正処理の実施	
<input type="checkbox"/>							
工程ごとの作業内容及び解体方法	工程		作業内容		分別解体等の方法(解体工事のみ)		
	<input type="checkbox"/>	①仮設		仮設工事 <input type="checkbox"/> 有 <input type="checkbox"/> 無	<input type="checkbox"/> 手作業 <input type="checkbox"/> 手作業・機械作業の併用		
	<input type="checkbox"/>	②土工		土工事 <input type="checkbox"/> 有 <input type="checkbox"/> 無	<input type="checkbox"/> 手作業 <input type="checkbox"/> 手作業・機械作業の併用		
	<input type="checkbox"/>	③基礎		基礎工事 <input type="checkbox"/> 有 <input type="checkbox"/> 無	<input type="checkbox"/> 手作業 <input type="checkbox"/> 手作業・機械作業の併用		
	<input type="checkbox"/>	④本体構造		本体構造の工事 <input type="checkbox"/> 有 <input type="checkbox"/> 無	<input type="checkbox"/> 手作業 <input type="checkbox"/> 手作業・機械作業の併用		
	<input type="checkbox"/>	⑤本体付属品		本体付属品の工事 <input type="checkbox"/> 有 <input type="checkbox"/> 無	<input type="checkbox"/> 手作業 <input type="checkbox"/> 手作業・機械作業の併用		
	<input type="checkbox"/>	⑥その他()		その他の工事 <input type="checkbox"/> 有 <input type="checkbox"/> 無	<input type="checkbox"/> 手作業 <input type="checkbox"/> 手作業・機械作業の併用		
<input type="checkbox"/>	工事の工程の順序(解体工事のみ)		<input type="checkbox"/> 上の工程における⑤→④→③の順序 <input type="checkbox"/> その他() その他の場合の理由()				
<input type="checkbox"/>	工作物に用いられた建設資材の量の見込み(解体工事のみ)		トン				
廃棄物発生見込量	特定建設資材廃棄物の種類ごとの量の見込み(全工事)並びに特定建設資材が使用される工作物の部分(新築・維持・修繕工事のみ)及び特定建設資材廃棄物の発生が見込まれる工作物の部分(維持・修繕・解体工事のみ)		種類	量の見込み	使用する部分又は発生が見込まれる部分(注)		
			<input type="checkbox"/> コンクリート塊	トン	<input type="checkbox"/> ① <input type="checkbox"/> ② <input type="checkbox"/> ③ <input type="checkbox"/> ④ <input type="checkbox"/> ⑤ <input type="checkbox"/> ⑥		
			<input type="checkbox"/> アスファルト・コンクリート塊	トン	<input type="checkbox"/> ① <input type="checkbox"/> ② <input type="checkbox"/> ③ <input type="checkbox"/> ④ <input type="checkbox"/> ⑤ <input type="checkbox"/> ⑥		
			<input type="checkbox"/> 建設発生木材	トン	<input type="checkbox"/> ① <input type="checkbox"/> ② <input type="checkbox"/> ③ <input type="checkbox"/> ④ <input type="checkbox"/> ⑤ <input type="checkbox"/> ⑥		
(注) ①仮設 ②土工 ③基礎 ④本体構造 ⑤本体付属品 ⑥その他							
<input type="checkbox"/>	備考 建設発生木材 <input type="checkbox"/> 無 <input type="checkbox"/> 有(契約書の写し等 <input type="checkbox"/> 有 <input type="checkbox"/> 無)						

□欄には、該当箇所に「レ」を付すこと。

委任状

私は都合により _____ を代理者と定め、下記の建築物等の工事について、建設工事に係る資材の再資源化等に関する法律第 10 条に基づく届出その他の手続きを委任します。

記

1. 工事の名称

2. 工事の場所

3. 代理者の住所

(電話番号)

平成 年 月 日

住所

フリガナ
氏名

届出書

「建築物に係る解体工事」の場合

届出をする年月日を記入してください。

令和 △△年 △△月 △△日

鎌ヶ谷

知事 市長 様

工事の種類により「鎌ヶ谷市長」又は「千葉県知事」となります。

元請業者名では届出できません。

発注者又は自主施工者の氏名 (法人にあつては商号又は名称及び代表者の氏名)

ヤマナカ タロウ 山中 太郎

工事中又は工事後に連絡が取れるように転居予定先を記入してください。

(郵便番号 273-××××) 電話番号 047-△△△-△△△△

住所 千葉県鎌ヶ谷市▲▲▲丁目△△番△△号

(転居予定先)

(郵便番号 273-××××) 電話番号 047-△△△-△△△△

住所 千葉県鎌ヶ谷市■●◎丁目××番◇◇号

建設工事に係る資材の再資源化等に関する法律第10条第1項の規定により、下記のとおり届け出ます。記

1. 工事の概要

① 工事の名称 ○○○○邸解体工事

② 工事の場所 鎌ヶ谷市▲▲○×-○×

③ 工事の種類及び規模

該当箇所をチェック

- 建築物に係る解体工事 用途 専用住宅、階数 2、工事対象床面積の合計 100 m²
建築物に係る新築又は増築の工事
建築物に係る新築工事等であつて新築又は増築の工事に該当しないもの
建築物以外のものに係る解体工事又は新築工事等

④ 請負・自主施工の別：請負 自主施工

2. 元請業者 (請負契約によらないで自ら施工する場合は記載不要)

氏名 (法人にあつては商号又は名称及び代表者の氏名) (株)○×解体 中山 次郎

(郵便番号 273-××××) 電話番号 047-△△△-△△△△

住所 千葉県鎌ヶ谷市■●△丁目△△番△△号

③ 許可番号 (登録番号)

- 建設業の場合
解体工事業の場合

解体工事業登録 千葉県 知事 △△△△ 号

技術管理者氏名 千葉 一郎

解体工事を行うことができる許可業種は限られています。

3. 対象建設工事の元請業者から法第12条第1項の規定による説明を受けた年月日

令和 △△年 △△月 △△日 (請負契約によらないで自ら施工する場合は記載不要)

4. 分別解体等の計画等

建築物に係る解体工事については別表1
建築物に係る新築工事等については別表2
建築物以外のものに係る解体工事又は新築工事等については別表3
により記載すること。

5. 工程の概要

工事着手予定日 令和 年 月 日

工事完了予定日 令和 年 月 日

別紙のとおり

(できるだけ図面、表等を利用することとし、記載することができないときは、「別紙のとおり」と記載し、別紙を添付すること。)

(注意)

- 1 □欄には、該当箇所に「✓」を付すこと。
2 記名押印に代えて、署名することができる。
3 届出書には、対象建設工事に係る建築物等の設計図又は現状を示す明瞭な写真を添付すること。

※受付番号

分別解体等の計画等

建築物の構造		<input checked="" type="checkbox"/> 木造 <input type="checkbox"/> 鉄骨鉄筋コンクリート造 <input type="checkbox"/> 鉄筋コンクリート造 <input type="checkbox"/> 鉄骨造 <input type="checkbox"/> コンクリートブロック造 <input type="checkbox"/> その他()				
建築物に関する調査の結果	建築物の状況	築年数 <u>30</u> 年、棟数 <u>1</u> 棟 その他()				
	周辺状況	周辺にある施設 <input checked="" type="checkbox"/> 住宅 <input type="checkbox"/> 商業施設 <input type="checkbox"/> 学校 <input checked="" type="checkbox"/> 病院 <input type="checkbox"/> その他() 敷地境界との最短距離 約 <u>1</u> m その他(住宅密集地)				
建築物に関する調査の結果及び工事着手前に実施する措置の内容	建築物に関する調査の結果		工事着手前に実施する措置の内容			
	作業場所	作業場所 <input type="checkbox"/> 十分 <input checked="" type="checkbox"/> 不十分 その他(隣地の使用必要)		隣地使用の承諾済、道路使用許可済		
	搬出経路	障害物 <input checked="" type="checkbox"/> 有(ブロック塀) <input type="checkbox"/> 無 前面道路の幅員 約 <u>4</u> m 通学路 <input checked="" type="checkbox"/> 有 <input type="checkbox"/> 無 その他(大型車交通不可)		ブロック塀を一部解体 交通整理員の常駐 2トントラックでの搬出		
	残存物品	<input checked="" type="checkbox"/> 有 (家庭用エアコン) <input type="checkbox"/> 無		家電リサイクル法に基づき工事せうままでに搬出する		
	特定建設資材への付着物	<input type="checkbox"/> 有 () <input checked="" type="checkbox"/> 無				
	他法令関係	石綿 (大気汚染防止法・安全衛生法石綿則)	<input type="checkbox"/> 有 <input checked="" type="checkbox"/> 無	特定建設資材への付着 <input type="checkbox"/> 有 <input type="checkbox"/> 無	<input type="checkbox"/> 飛散性石綿(吹付け石綿、石綿含有吹付けロックウール等) <input type="checkbox"/> 非飛散性石綿(石綿含有ビニール床タイル等)	
					<input type="checkbox"/> 飛散性石綿(吹付け)(鉄骨等の特定建設資材以外のものに吹付けられた石綿) <input type="checkbox"/> 飛散性石綿【吹付けではない】(石綿を含有する断熱材、保温材、耐火被覆材等) <input type="checkbox"/> 非飛散性石綿(石綿含有スレート板等)	
		フロン(フロン排出抑制法)	<input type="checkbox"/> 有(業務用のエアコン・冷凍冷蔵機器のうちフロン類が使われているもの) <input checked="" type="checkbox"/> 無			
	その他	<input checked="" type="checkbox"/> 有 (庭用の水銀灯) <input type="checkbox"/> 無				
工程ごとの作業内容及び解体方法	工程	作業内容		分別解体等の方法		
	①建築設備・内装材等	建築設備・内装材等の取り外し <input checked="" type="checkbox"/> 有 <input type="checkbox"/> 無		<input checked="" type="checkbox"/> 手作業 <input type="checkbox"/> 手作業・機械作業の併用 併用の場合の理由()		
	②屋根ふき材	屋根ふき材の取り外し <input checked="" type="checkbox"/> 有 <input type="checkbox"/> 無		<input checked="" type="checkbox"/> 手作業 <input type="checkbox"/> 手作業・機械作業の併用 併用の場合の理由()		
	③外装材・上部構造部分	外装材・上部構造部分の取り壊し <input checked="" type="checkbox"/> 有 <input type="checkbox"/> 無		<input checked="" type="checkbox"/> 手作業 <input type="checkbox"/> 手作業・機械作業の併用		
	④基礎・基礎ぐい	基礎・基礎ぐいの取り壊し <input checked="" type="checkbox"/> 有 <input type="checkbox"/> 無		<input type="checkbox"/> 手作業 <input checked="" type="checkbox"/> 手作業・機械作業の併用		
⑤その他(ブロック塀)	その他の取り壊し <input checked="" type="checkbox"/> 有 <input type="checkbox"/> 無		<input type="checkbox"/> 手作業 <input checked="" type="checkbox"/> 手作業・機械作業の併用			
工事の工程の順序 <input type="checkbox"/> 内装材に木材が含まれる場合		<input type="checkbox"/> 上の工程における①→②→③→④の順序 <input checked="" type="checkbox"/> その他(①→②→③→④→⑤) その他の場合の理由(障害物のブロック塀を一部解体するため) ①の工程における木材の分別に支障となる建設資材の事前の取り外し <input type="checkbox"/> 可 <input checked="" type="checkbox"/> 不可 不可の場合の理由()				
建築物に用いられた建設資材の量の見込み		40トン				
廃棄物発生見込量	特定建設資材廃棄物の種類ごとの量の見込み及びその発生が見込まれる建築物の部分		種類	量の見込み	発生が見込まれる部分(注)	
			<input checked="" type="checkbox"/> コンクリート塊	25トン	<input type="checkbox"/> ① <input type="checkbox"/> ② <input type="checkbox"/> ③ <input checked="" type="checkbox"/> ④ <input type="checkbox"/> ⑤	
			<input type="checkbox"/> アスファルト・コンクリート塊	トン	<input type="checkbox"/> ① <input type="checkbox"/> ② <input type="checkbox"/> ③ <input type="checkbox"/> ④ <input type="checkbox"/> ⑤	
		<input checked="" type="checkbox"/> 建設発生木材	10トン	<input checked="" type="checkbox"/> ① <input checked="" type="checkbox"/> ② <input checked="" type="checkbox"/> ③ <input type="checkbox"/> ④ <input type="checkbox"/> ⑤		
(注) ①建築設備・内装材等 ②屋根ふき材 ③外装材・上部構造部分 ④基礎・基礎ぐい ⑤その他						
備考 建設発生木材 <input type="checkbox"/> 無 <input checked="" type="checkbox"/> 有(契約書の写し等) <input checked="" type="checkbox"/> 有 <input type="checkbox"/> 無						

□欄には、該当箇所に「レ」を付すこと。

分別解体等の計画等

使用する特定建設資材の種類		<input checked="" type="checkbox"/> コンクリート <input checked="" type="checkbox"/> コンクリート及び鉄から成る建設資材 <input checked="" type="checkbox"/> アスファルト・コンクリート <input checked="" type="checkbox"/> 木材				
建築物に関する調査の結果	建築物の状況	築年数____年、棟数____棟 その他()				
	周辺状況	周辺にある施設 <input checked="" type="checkbox"/> 住宅 <input type="checkbox"/> 商業施設 <input checked="" type="checkbox"/> 学校 <input type="checkbox"/> 病院 <input checked="" type="checkbox"/> その他(幼稚園) 敷地境界との最短距離 約 2 m その他(幹線道路(国道)沿い、交通量多い)				
建築物に関する調査の結果及び工事着手前に実施する措置の内容	建築物に関する調査の結果			工事着手前に実施する措置の内容		
	作業場所	作業場所 <input checked="" type="checkbox"/> 十分 <input type="checkbox"/> 不十分 その他()			道路使用許可を取得	
	搬出経路	障害物 <input checked="" type="checkbox"/> 有(泥濘道路) <input type="checkbox"/> 無 前面道路の幅員 約 12m 通学路 <input checked="" type="checkbox"/> 有 <input type="checkbox"/> 無 その他(大型車交通可能)			敷鉄板設置により工事用道路の確保 交通整理員の常駐	
	特定建設資材への付着物(修繕・模様替工事のみ)	<input type="checkbox"/> 有 () <input type="checkbox"/> 無				
	他法令関係(修繕・模様替工事のみ)	石綿(大気汚染防止法・安全衛生法石綿則)	特定建設資材への付着	<input type="checkbox"/> 有	<input type="checkbox"/> 飛散性石綿(吹付け石綿、石綿含有吹付けロックウール等) <input type="checkbox"/> 非飛散性石綿(石綿含有ビニール床タイル等)	<input type="checkbox"/> 飛散性石綿に関する諸官庁届出(大防法、労安衛法・石綿予防規則) <input type="checkbox"/> 飛散性石綿の適正処理の実施 <input type="checkbox"/> 非飛散性石綿の適正処理の実施
				<input type="checkbox"/> 無	<input type="checkbox"/> 飛散性石綿(吹付け)(鉄骨等の特定建設資材以外のものに吹付けられた石綿) <input type="checkbox"/> 飛散性石綿【吹付けではない】(石綿を含有する断熱材、保温材、耐火被覆材等) <input type="checkbox"/> 非飛散性石綿(石綿含有スレート板等)	<input type="checkbox"/> 飛散性石綿に関する諸官庁届出(大防法、労安衛法・石綿予防規則) <input type="checkbox"/> 飛散性石綿の適正処理の実施 <input type="checkbox"/> 非飛散性石綿の適正処理の実施
フロン(フロン排出抑制法)	<input type="checkbox"/> 有(業務用のエアコン・冷凍冷蔵機器のうちフロン類が使われているもの) <input type="checkbox"/> 無					
その他	<input type="checkbox"/> 有 () <input checked="" type="checkbox"/> 無					
工程ごとの作業内容	工程		作業内容			
	①造成等		造成等の工事 <input checked="" type="checkbox"/> 有 <input type="checkbox"/> 無			
	②基礎・基礎ぐい		基礎・基礎ぐいの工事 <input checked="" type="checkbox"/> 有 <input type="checkbox"/> 無			
	③上部構造部分・外装		上部構造部分・外装の工事 <input checked="" type="checkbox"/> 有 <input type="checkbox"/> 無			
	④屋根		屋根の工事 <input checked="" type="checkbox"/> 有 <input type="checkbox"/> 無			
	⑤建築設備・内装等		建築設備・内装等の工事 <input checked="" type="checkbox"/> 有 <input type="checkbox"/> 無			
	⑥その他(仮設)		その他の工事 <input checked="" type="checkbox"/> 有 <input type="checkbox"/> 無			
廃棄物発生見込量	特定建設資材廃棄物の種類ごとの量の見込み並びに特定建設資材が使用される建築物の部分及び特定建設資材廃棄物の発生が見込まれる建築物の部分		種類	量の見込み	使用する部分又は発生が見込まれる部分(注)	
			<input checked="" type="checkbox"/> コンクリート塊	20トン	<input type="checkbox"/> ① <input checked="" type="checkbox"/> ② <input checked="" type="checkbox"/> ③ <input checked="" type="checkbox"/> ④ <input checked="" type="checkbox"/> ⑤ <input type="checkbox"/> ⑥	
			<input checked="" type="checkbox"/> アスファルト・コンクリート塊	2トン	<input checked="" type="checkbox"/> ① <input checked="" type="checkbox"/> ② <input type="checkbox"/> ③ <input type="checkbox"/> ④ <input type="checkbox"/> ⑤ <input checked="" type="checkbox"/> ⑥	
			<input checked="" type="checkbox"/> 建設発生木材	10トン	<input type="checkbox"/> ① <input type="checkbox"/> ② <input type="checkbox"/> ③ <input checked="" type="checkbox"/> ④ <input checked="" type="checkbox"/> ⑤ <input checked="" type="checkbox"/> ⑥	
(注) ①造成等 ②基礎 ③上部構造部分・外装 ④屋根 ⑤建築設備・内装等 ⑥その他						
備考	建設発生木材 <input type="checkbox"/> 無 <input checked="" type="checkbox"/> 有(契約書の写し等) <input checked="" type="checkbox"/> 有 <input type="checkbox"/> 無					

□欄には、該当箇所に「レ」を付すこと。

委 任 状

私は都合により 千葉 一郎 を代理者と定め、下記の建築物等の工事について、建設工事に係る資材の再資源化等に関する法律第 10 条に基づく届出その他の手続きを委任します。

記

1. 工 事 の 名 称 ○○○○邸解体工事

2. 工 事 の 場 所 鎌ヶ谷市▲▲○×-○×

3. 代理者の住所 鎌ヶ谷市■▲▲丁目▲▲番▲▲号

(電話番号) 047-▲▲▲-▲▲▲▲

令和 ▲▲ 年 ▲▲ 月 ▲▲ 日

住 所 鎌ヶ谷市▲▲▲丁目▲▲番▲▲号

フリガナ ヤマナカ タロウ
氏 名 山中 太郎

案内図

現場位置図



作成例(e.設計図又は写真)

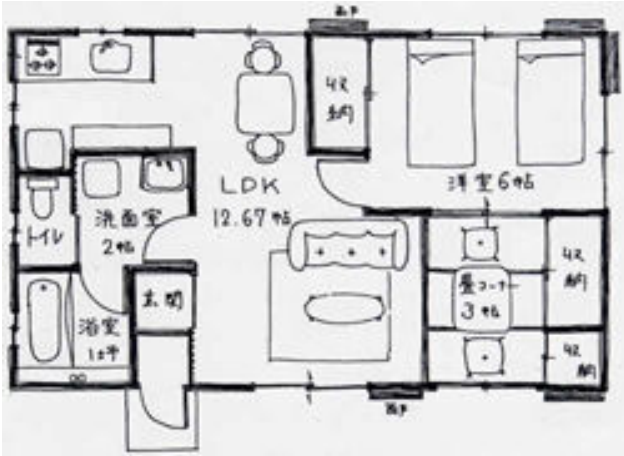

←設計図 (平面図)
又は
写真 (カラーに限る)
↓ のどちらか一方



記載例(f.工程表) 様式は任意です

工 程 表
(建築物解体工事の場合)

作 業 内 容	1 日 目 (木)	2 日 目 (金)	3 日 目 (月)	4 日 目 (火)	5 日 目 (水)	6 日 目 (木)	10 日 目 (月)
①養生シート等の設置	■						
②重機の搬入	■						
③障害物の除去	■						
④建具、畳等の撤去	■						
⑤石膏ボードの手壊し		■					
⑥手作業による瓦降し		■					
⑦機械併用の上屋解体			■	■			
⑧木材等の積込・搬出			■	■			
⑨混廃の積込・搬出					■	■	
⑩基礎・土間の解体						■	
⑪コン塊の積込・搬出						■	■
⑫養生シート等の撤去							■
⑬整地・完了							■

記載例 (g. 特定建設資材廃棄物処理方法)

特定建設資材廃棄物処理方法

特定建設資材廃棄物の種類	施設の名称	所在地
木 材	〇〇〇〇(株)	〇〇県〇〇市〇〇×××-×
コンクリート	〇〇〇〇(株)	〇〇県〇〇市〇〇×××-×